

18 CONGRESSO NAZIONALE

sicsport
Società Italiana di Cardiologia dello Sport

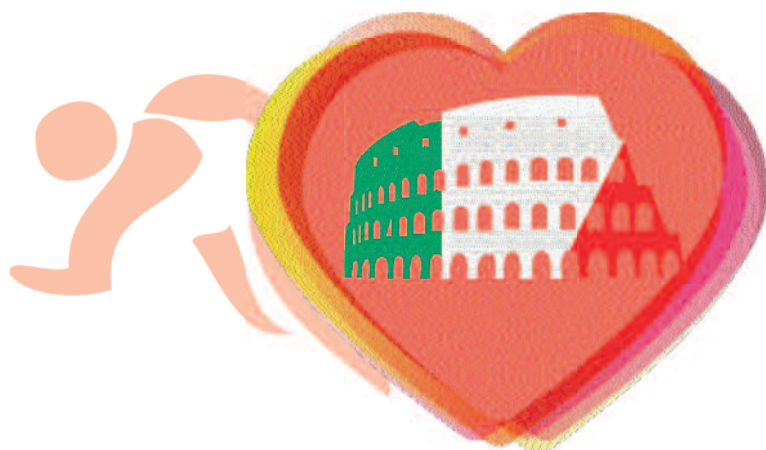

28-30 SETTEMBRE 2017 - ROMA

Centro di Preparazione Olimpica Giulio Onesti
Largo Giulio Onesti, 1 - Acqua Acetosa

Il 18° Congresso Nazionale della Società Italiana di Cardiologia dello Sport si svolgerà a Roma nei giorni 28-30 Settembre 2017, presso il prestigioso Centro di Preparazione Olimpica Giulio Onesti.

Il 18° Congresso sarà un evento scientifico unico, sia per le novità degli argomenti scientifici trattati, sia per la presentazione del nuovo COCIS 2017 (Linee guida per l'idoneità allo sport nell'atleta con anomalie cardiovascolari).

I lavori scientifici, organizzati in key-note lectures, sessioni, discussione di comunicazioni e poster interesseranno tutti i temi della Cardiologia dello Sport, incluso le tecniche di imaging nella diagnosi di anomalie cardiovascolari; il monitoraggio ECG prolungato per l'identificazione delle aritmie; l'attività sportiva del paziente ischemico rivascolarizzato; la gestione dell'atleta con cardiomiopatie e ponte miocardico; l'interazione tra esercizio fisico e farmaci. Uno spazio particolare verrà dedicato alla presentazione delle novità del COCIS 2017.

Saranno inoltre organizzati corsi satelliti teorico-pratici a numero programmato dedicati all'uso del defibrillatore nell'arresto cardiaco ed all'interpretazione di esami di imaging (RMN, ecocardiogramma) nell'atleta.

Vi aspettiamo.

*Il Presidente
Antonio Pelliccia*

PRESIDENTE

Antonio Pelliccia (Roma)

COMITATO SCIENTIFICO

Umberto Berrettini (Ancona)

Alessandro Biffi (Roma)

Maurizio Contursi (Salerno)

Domenico Corrado (Padova)

Antonio D'Aleo (Catania)

Pietro Delise (Peschiera del Garda)

Antonio Dello Russo (Milano)

Francesco Furlanello (Milano)

Franco Giada (Noale)

Francesco Graniero (San Daniele del F.)

Giuseppe Inama (Cremona)

Lucio Mos (San Daniele del F.)

Giampiero Patrizi (Carpi)

Marco Pozzi (Ancona)

Riccardo Raddino (Brescia)

Patrizio Sarto (Treviso)

Luigi Sciarra (Roma)

Francesco Torchia (Roma)

Paolo Zeppilli (Roma)

SEGRETERIA ORGANIZZATIVA

CONGRESS LINE

Via Cremona, 19 - 00161 Roma

Tel. 06.44.24.13.43 • 06.44.29.07.83 • Fax 06.44.24.15.98

E.mail: congressline@congressline.net • www.congressline.net

PROVIDER ECM 2477

18° Congresso Nazionale SIC Sport

GIOVEDÌ 28 SETTEMBRE

- 13.30 Registrazione Partecipanti
- 14.00 Saluto delle Autorità
- 14.30-15.00 **Letture inaugurale**
Lo sport come veicolo di progresso
scientifico e culturale
L. Pancalli
- 15.00-16.20 **I SESSIONE**
- L'ICD sottocutaneo: nuove opportunità per
l'attività sportiva?**
Moderatori: **D. Corrado, F. Giada**
- 15.00-15.20 Indicazioni all'impianto di defibrillatore nell'atleta
F. Migliore
- 15.20-15.40 ICD sottocutaneo: caratteristiche tecniche,
efficacia e sicurezza
P. Francia
- 15.40-16.00 ICD sottocutaneo: nuove opportunità per
l'attività sportiva?
L. Sciarra
- 16.00-16.20 Discussione

GIOVEDÌ 28 SETTEMBRE

16.20-18.20 **II SESSIONE**

Fibrillazione atriale (Fa) ed attività sportiva: nuove prospettive nella diagnosi e nella terapia

Moderatori: **M. Gulizia, C. Tondo**

16.20-16.40 Attività sportiva e Fibrillazione atriale:
un'associazione controversa
G. Inama

16.40-17.00 Il monitoraggio ECG a lungo termine e a distanza
nella diagnosi della Fa
L. Calò

17.00-17.20 Gestione dell'atleta con Fa: trattamento
farmacologico e attività sportiva
G. Patrizi

17.20-17.40 Fibrillazione atriale e co-morbidità: indicazioni e
limiti dei NAO
G. Di Pasquale

17.40-18.00 Indicazioni e risultati della terapia ablativa nell'atleta
con Fa
A. Dello Russo

18.00-18.20 Discussione

18.20-19.00 **Presentazione dei migliori abstract selezionati
per il premio SIC SPORT**

Presentano: **A. Pelliccia, A. Trincas**

VENERDÌ 29 SETTEMBRE

08.30-10.30 **III SESSIONE**

**Le novità del COCIS 2017:
sessione congiunta SICSPORT- FMSI**

Moderatori: **A. Pelliccia, M. Casasco**

08.30-08.45 Aritmie
P. Delise

08.45-09.00 Cardiomiopatie
F. Cecchi

09.00-09.15 Cardiopatia ischemica
M. Penco

09.15-09.30 Cardiopatie congenite e valvolari
P. Zeppilli

09.30-09.45 Attività sportiva in ambienti straordinari
U. Berrettini

09.45-10.00 Responsabilità medico legali
A. Verzeletti

10.00-10.30 Discussione

10.30 Coffee break

VENERDÌ 29 SETTEMBRE

11.00-12.30 **IV SESSIONE**

Le metodiche di *imaging* nella identificazione delle patologie del miocardio dell'atleta

Moderatori: **M. Contursi, M. Pozzi**

11.00-11.20 Ecocardiogramma
F. Di Paolo

11.20-11.40 Risonanza Magnetica Nucleare
V. Maestrini

11.40-12.00 Tomografia Computerizzata
D. Andreini

12.00-12.20 Metodiche Nucleari
F. Nudi

12.20-12.30 Discussione

12.30-13.00 **V SESSIONE**
Il test cardiopolmonare tra fisiologia e patologia cardiovascolare

Moderatori: **G. Fiorenzano, F. Graniero**

12.30-12.50 Indicazioni cliniche e valore aggiunto del test cardiopolmonare
P. Palange

12.50-13.00 Discussione

13.00 Lunch

VENERDÌ 29 SETTEMBRE

14.00-15.30 **VI SESSIONE**

**Ipertensione arteriosa negli atleti:
dalla diagnosi alla terapia**

Moderatori: **A. D'Aleo, V.A. Panno**

14.00-14.20 Prevalenza e diagnosi dell'ipertensione nella popolazione sportiva
S. Caselli

14.20-14.40 Programmare l'attività fisica e sportiva nel paziente iperteso
P. Palatini

14.40-15.00 Ipertensione arteriosa e co-morbidità: terapia e attività fisico-sportiva
M. Volpe

15.00-15.20 Le novità del COCIS 2017
L. Mos

15.20-15.30 Discussione

VENERDÌ 29 SETTEMBRE

15.30-17.00 **VII SESSIONE**

Gli atleti master: come gestire le patologie CV

Moderatori: **M. Penco, F. Romeo**

15.30-15.50 Cardiopatia ischemica dopo rivascolarizzazione.
Novità nella terapia della cardiopatia ischemica
e indicazioni alla ripresa dell'attività sportiva
P. Camici

15.50-16.10 Dislipidemia: quando le statine e quando i
nutraceutici
G. Marazzi

16.10-16.30 Il ruolo dell'esercizio fisico nei pazienti con
TIA/minor stroke
F. Giada

16.30-16.50 I farmaci nell'atleta master, considerazioni sulla
prestazione sportiva ed idoneità allo sport
F. Furlanello

16.50-17.00 Discussione

17.00 Coffee break

VENERDÌ 29 SETTEMBRE

17.30-18.30 **VIII SESSIONE**

**L'attività fisica nella prevenzione primaria e secondaria delle malattie CV:
sessione congiunta SICSPORT- EAPC e GICR**

Moderatori: **R. Pedretti, R. Raddino**

17.30-17.45 Esercizio fisico e prevenzione: l'inquadramento funzionale del rischio cardiovascolare
M. Guazzi

17.45-18.00 Strategie per l'implementazione della prevenzione CV nella popolazione generale e nei luoghi di lavoro
A. Biffi

18.00-18.15 Come programmare l'attività fisica e sportiva nel cardiopatico ischemico
P. Sarto

18.15-18.30 Discussione

18.30 **Assemblea dei Soci**

SABATO 30 SETTEMBRE

08.30-10.00 **IX SESSIONE**

**Il caso della mia vita: sessione di casi clinici
selezionati**

Moderatori: **F. Torchia, P. Zeppilli**

08.30-08.40 Caso clinico 1
A. Zorzi

08.40-08.50 Caso clinico 2
G. Di Gioia

08.50-09.00 Caso clinico 3
F. D'Ascenzi

09.00-09.10 Caso clinico 4
B. Di Giacinto

09.10-09.20 Caso clinico 5
F. Morgagni

09.20-10.00 Discussione

SABATO 30 SETTEMBRE

10.00-11.20 **X SESSIONE**

L'atleta aritmico: percorsi diagnostici guidati dall'esperto

Moderatore: **F. Furlanello**

10.00-10.20 Sindrome del QT lungo
P.J. Schwartz

10.20-10.40 Sindrome di Brugada e ripolarizzazione ventricolare maligna
P. Delise

10.40-11.00 Battiti ectopici ventricolari complessi in cuore apparentemente sano
D. Corrado

11.00-11.30 Discussione

SABATO 30 SETTEMBRE

11.30-12.30 **XI SESSIONE**

**Patologie CV negli atleti con disabilità:
sessione congiunta SICSPORT- CIP**

Moderatore: **A. Spataro**

11.30-11.45 Valutazione della prestazione negli atleti con
disabilità
M. Bernardi

11.45-12.00 Prevalenza e caratteristiche delle patologie CV
negli atleti paralimpici
P.E. Adami

12.00-12.15 Gestione delle patologie CV ed idoneità sportiva
V. Palmieri

12.15-12.30 Le novità del COCIS 2017
A. Spataro

12.30-12.50 Discussione

12.50 ***Consegna dell'attestato alla carriera
"I pionieri della Cardiologia dello Sport"***

13.00 **Chiusura del Congresso**

Consegna Questionari ECM

GIOVEDÌ 28 SETTEMBRE

15.00-17.00

VENERDÌ 29 SETTEMBRE

12.30-14.30

Interpretazione delle metodiche di imaging cardiovascolare nell'atleta (ecocardiogramma, risonanza magnetica nucleare e TC coronarica)

Il corso è strutturato con casi clinici di atleti con cardiomiopatie, anomalie di origine delle coronarie e ponti miocardici. I casi clinici selezionati prevedono la presentazione dell'iter diagnostico e la visione delle immagini direttamente sulle workstation.

I partecipanti avranno quindi modo di vedere, interpretare e discutere diversi casi clinici di atleti con possibilità di interazione diretta sulle workstation

**RUOLO DELLE METODICHE DI IMAGING NELLA VALUTAZIONE
CARDIOVASCOLARE DELL'ATLETA** (durata 30 min)

Ecocardiografia

C. Pisicchio

Risonanza Magnetica Cardiaca

V. Maestrini

TC cardiaca

D. Andreini

CASI CLINICI (durata 1 ora e 30 min)

Viviana Maestrini, Cataldo Pisicchio, Daniele Andreini

Left dominant arrhythmogenic cardiomyopathy in calciatore

Diagnosi differenziale tra cardiomiopatia ipertrofica e cuore d'atleta:
il caso del pallanuotista

Ponte miocardico in maratoneta

Diagnosi differenziale tra cardiomiopatia dilatativa e cuore d'atleta:
due casi con diverso epilogo

Anomalia coronarica in mezzofondista

SABATO 30 SETTEMBRE

CORSO BLS-D (BASIC LIFE SUPPORT & DEFIBRILLATION)

**Introduzione all'uso del defibrillatore automatico:
come riconoscere e trattare un arresto cardiaco
(a cura della Fondazione Castelli)**

LEZIONI FRONTALI

- 13.00 -14.00 L'arresto cardiaco: come riconoscerlo, come trattarlo
V. Castelli
- 14.00-14.30 Aspetti statistici, epidemiologici e medico-legali
dell'arresto cardiaco
C. Zapata

PARTE PRATICA

14.30-18.00
I discenti saranno divisi in gruppi e seguiti dai tutor

Tutor: **S. Messina, G. Manelfi, E. Caratelli, A. Palomba,
D. Giansantelli, C. Zapata, F. Ciocchetti, F. Montanaro,
A.L. Vitiello, O. Di Michele**

Ai discenti ritenuti idonei verrà rilasciata una certificazione, secondo la normativa vigente, attestante la qualifica di esecutore BLS-D.

Il corso ha una durata di 5 ore, si suddivide in un'iniziale lezione frontale della durata di 90' e di una successiva sessione pratica di addestramento su idonei manichini e defibrillatori trainer. La parte pratica è svolta dall'istruttore-tutor sanitario che gestisce la cosiddetta 'isola' composta da un massimo di sei discenti. Al termine del corso i discenti sono sottoposti ad una valutazione sulle capacità apprese. Se ritenuti idonei verrà rilasciata una certificazione, secondo la normativa vigente, attestante la qualifica di esecutore BLS-D; il nominativo del discente verrà contestualmente inserito nell'apposito albo della Regione Lazio. Per garantire la qualità dell'addestramento saranno addestrabili al massimo 25 discenti.

RELATORI E MODERATORI

- P.E. Adami** (Roma)
D. Andreini (Milano)
M. Bernardi (Roma)
U. Berrettini (Camerino)
A. Biffi (Roma)
L. Calò (Roma)
P. Camici (Milano)
E. Caratelli (Roma)
M. Casasco (Brescia)
S. Caselli (Roma)
V. Castelli (Roma)
F. Cecchi (Firenze)
F. Ciocchetti (Roma)
M. Contursi (Salerno)
D. Corrado (Padova)
A. D'Aleo (Modica)
F. D'Ascenzi (Siena)
P. Delise (Peschiera del Garda)
A. Dello Russo (Milano)
B. Di Giacinto (Roma)
G. Di Gioia (Roma)
O. Di Michele (Roma)
F. Di Paolo (Roma)
G. Di Pasquale (Bologna)
G. Fiorenzano (Terni)
P. Francia (Roma)
F. Furlanello (Milano-Trento)
F. Giada (Noale)
D. Giansantelli (Roma)
F. Graniero (S. Daniele d. Friuli)
M. Guazzi (Milano)
M. Gulizia (Catania)
G. Inama (Cremona)
V. Maestrini (Roma)
G. Manelfi (Roma)
- G. Marazzi** (Roma)
S. Messina (Roma)
F. Migliore (Padova)
F. Montanaro (Roma)
F. Morgagni (Roma)
L. Mos (S. Daniele d. Friuli)
F. Nudi (Roma)
P. Palange (Roma)
P. Palatini (Padova)
V. Palmieri (Roma)
A. Palomba (Roma)
L. Pancalli (Roma)
V.A. Panno (Palermo)
G. Patrizi (Carpi)
R. Pedretti (Tradate)
A. Pelliccia (Roma)
M. Penco (Roma)
C. Pisicchio (Roma)
M. Pozzi (Ancona)
R. Raddino (Brescia)
F. Romeo (Roma)
P. Sarto (Treviso)
P.J. Schwartz (Milano)
L. Sciarra (Roma)
A. Spataro (Roma)
C. Tondo (Milano)
F. Torchia (Roma)
A. Trincas (Cabras)
A. Verzeletti (Brescia)
A.L. Vitiello (Roma)
M. Volpe (Roma)
C. Zapata (Roma)
P. Zeppilli (Roma)
A. Zorzi (Padova)

POSTER

Effetti del disallenamento sull'ECG di atleti con sospetta o accertata cardiomiopatia ipertrofica

Orvieto S., Gervasi S., Cammarano M., Cuccaro F., Bianco M., Palmieri V.

Cause non ischemiche di sottoslivellamento del tratto st in atleti agonisti in 5 anni di esperienza all'ospedale di San Daniele del Friuli

Azzini V., Graniero F., Mos L.

Attività ed esercizio fisico adattati (AFA/EFA): esperienza gestionale di un poliambulatorio privato di Roma (C.I.R.: Centro Iperbarico Romano).

De Francesco A., Costanzo C., Valente G., Fubelli S., Spreghini M.R.

Immersioni incongrue: tre casi di Ima Non-Q assimilabili a Sindrome di Tako-Tsubo ("S.T.T").

Valente G., Costanzo C., De Francesco A.

ICD why not S-ICD

Montanaro D., Endrizzi I.

Analisi delle cause di non idoneità dell'UOC di Medicina dello Sport e dell'Esercizio Fisico di Treviso.

Vessella T., Pegoraro C., Merlo L., Viel M., Formentini P., Trevisanato M., Giorgiano F., Sarto P.

Exercise-induced ventricular arrhythmias in young athletes: clinical features and characterization of morphological substrates

Cipriani A., Sarto P., Donini M., Cesarotto M., De Lazzari M., Merlo L., Pegoraro C., Rigato I., Perazzolo Marra M., Iliceto S., Corrado D., Bauce B.

Una miocardite subdola

Formentini P., Trevisanato M., Viel M., Magagnin A., Sarto P., Checchin G.

Valori di riferimento del ventricolo destro nel cuore d'atleta: una metanalisi su 7546 atleti agonisti

D'Ascenzi F., Solari M., Piu P., Loiacono F., Anselmi F., Focardi M., Bonifazi M., Mondillo S.

Rimodellamento del ventricolo destro in bambini praticanti sport di endurance: uno studio prospettico, longitudinale

D'Ascenzi F., Anselmi F., Valentini F., Natali B.M., Solari M., Focardi M., Bonifazi M., Mondillo S.

Fate ancora il gradino...!?

Munari L., Ballerio F., Conforti P., Merlo C., Sorino N., Cogo A., Cristofori M., Ramadori A.

POSTER

Modificazioni elettrocardiografiche indotte dall'allenamento di endurance e sviluppo puberale in bambini maschi

D'Ascenzi F., Alvino F., Solari M., Anselmi F., Valentini F., Focardi M., Bonifazi M., Mondillo S.

Cuore d'atleta o cardiomiopatia ipertrofica? Una sfida per il medico dello sport

Fin C., D'Introno L., Longa E., Facchinetti E., Poerio C., Bottinelli R.

Cardiomiopatia aritmogena del ventricolo destro: l'importanza del follow up per una corretta diagnosi differenziale

Facchinetti E., Gualèa M.R., Longa E., Negro C., Poerio C., Ceccaroli M., Fin C., Scelsi L., Vicentini A., Rordorf R., Bottinelli R.

Episodi sincopali ed idoneità sportiva: una sfida aperta

Ceccaroli M., Longa E., Gualèa M.R., Negro C., Facchinetti E., Poerio C., Fin C., Scelsi L., Bottinelli R.

I fattori di rischio cardiovascolari negli atleti master

Merlo L., Vessella T., Viel M., Pegoraro C., Sarto P.

Diagnosi precoce della Displasia Aritmogena del Ventricolo Destro: intuizione, sospetto e fortuna

Longa E., Gualèa M.R., Negro C., Facchinetti E., Poerio C., Ceccaroli M., Fin C., Scelsi L., Bottinelli R.

Differenze etniche nella risposta al test da sforzo in atleti adolescenti

Demola P.L., Crocamo A., Ceriello L., Botti A., Cremonini I., Gianfreda M., Gioia M.I., Li Calzi M., Antonetti T., Anedda A., Goldoni M., Pelà M.G.

Il pattern da ripolarizzazione precoce negli atleti adolescenti: relazione con il sesso e l'etnia

Demola P.L., Crocamo A., Ceriello L., Cremonini I., Botti A., Gianfreda M., Gioia M.I., Li Calzi M., Paterlini A., Antonetti T., Anedda A., Goldoni M., Pelà M.G.

La "Brugada phenocopy", una sfida per il medico dello sport

Battista C., Michelotto E., Tota A., Amico A.P., Fiore P., Palmieri V.

Gli effetti a lungo termine dell'attività fisica in pazienti sottoposti a riparazione valvolare mitralica

Santantonio E., Alfieri O., Cianflone D., Meloni C., Tettamanti A.

Celiachia, dolore addominale, emicrania e dolore retrosternale atipico

Tiberi M., Scavolini M., Caestro A., Dottori M., Colaneri M., Piva T.

POSTER

Qual'è il valore del test da sforzo per lo screening di giovani atleti (<35 anni)?

Zorzi A., Mastella G., Trovato D., Portolan L., Igbineweka H., Tollot S., Del Monte A., Cipriani A., Peruzza F., Schiavon M., Corrado D.

Diagnosi di TPSV in ciclista professionista: utilità degli strumenti di monitoraggio della performance come supporto medico

Zaccaria D., Poerio C., Bottinelli R., Testa M.

Infarto miocardico a coronarie indenni da lesioni ostruttive in podista
Caso clinico

Ugo F., Scarzella F., Micheletti G., Milanese C., Mozzone D., Brignolo P., Olivero N.

Tachicardia parossistica sopraventricolare (TPSV) da sforzo, sintomatica, in giovane pallavolista sottoposta a chiusura percutanea di difetto interatriale (DIA) tipo ostium secundum (OS) con dispositivo Figulla di II generazione

Giorgiano F., Pegoraro C., Viel M., Merlo L., Vessella T., Sarto P.

Guardando solo l'ECG a riposo il medico dello sport rischia di non riconoscere la sindrome del QT lungo

Pegoraro C., Dagradi F., Merlo L., Vessella T., Viel M., Formentini P., Trevisanato M., Castelletti S., Sarto P., Schwartz P.J.

Ruolo del CPET nel cardiopatico congenito: strumento di valutazione funzionale e monitoraggio clinico

Prometti P., Lorenzelli F., Camozzini V., Briguglio C., Amaddeo P., Poggioli G.

Difetti interatriali e attività sportive straordinarie.

È utile l'Ecocardiogramma transtoracico?

Conforti P., Munari L., Merlo C., Sorino N., Ballerio F., Cogo A., Cristofori M., Ramadori A.

Prevalenza delle alterazioni cardiovascolari documentate con ECG, visita ed ecocardiogramma selettivo in 30000 soggetti consecutivi sottoposti a visita di idoneità allo sport

Baldi M., Mochi N., Lisi C., Galli M., Bianchi S., Panzera F., Castelletti S., Cecchi F.

Caso clinico: la storia di B.E.

Casali M.

AUTORI POSTER

Alfieri O.
Alvino F.
Amaddeo P.
Amico A.P.
Anedda A.
Anselmi F.
Antonetti T.
Azzini V.
Baldi M.
Ballerio F.
Battista C.
Bauce B.
Bianchi S.
Bianco M.
Bonifazi M.
Botti A.
Bottinelli R.
Brignolo P.
Briguglio C.
Cammarano M.
Camozzini V.
Capestro A.
Casali M.
Castelletti S.
Ceccaroli M.
Cecchi F.
Ceriello L.
Cesarotto M.
Checchin G.
Cianflone D.
Cipriani A.
Cogo A.
Colaneri M.
Conforti P.
Corrado D.
Costanzo C.
Cremonini I.
Cristofori M.
Crocamo A.
Cuccaro F.
D'Ascenzi F.
D'Introno L.
Dagradi F.
De Francesco A.
De Lazzari M.
Del Monte A.
Demola P.L.
Donini M.
Dottori M.
Endrizzi I.
Facchinetti E.
Fin C.
Fiore P.
Focardi M.
Formentini P.
Fubelli S.
Galli M.
Gervasi S.
Gianfreda M.
Gioia M.I.
Giorgiano F.
Goldoni M.
Graniero F.
Gualea M.R.
Igbineweka H.
Illiceto S.
Li Calzi M.
Lisi C.
Loiacono F.
Longa E.
Lorenzelli F.
Magagnin A.
Mastella G.
Meloni C.
Merlo C.
Merlo L.
Micheletti G.
Michelotto E.
Milanese C.
Mochi N.
Mondillo S.
Montanaro D.
Mos L.
Mozzone D.
Munari L.
Natali B.M.
Negro C.
Negro MC.
Olivero N.
Orvieto S.
Palmieri V.
Panzerà F.
Paterlini A.
Pegoraro C.
Pelà M.G.
Perazzolo Marra M.
Peruzza F.
Piu P.
Piva T.
Poerio C.
Poggioli G.
Portolan L.
Prometti P.
Ramadori A.
Rigato I.
Rordorf R.
Santantonio E.
Sarto P.
Scarzella F.
Scavolini M.
Scelsi L.
Schiavon M.
Schwartz P.J.
Solari M.
Sorino N.
Spreghini M.R.
Testa M.
Tettamanti A.
Tiberi M.
Tollot S.
Tota A.
Trevisanato M.
Trovato D.
Ugo F.
Valente G.
Valentini F.
Vessella T.
Vicentini A.
Viel M.
Zaccaria D.
Zorzi A.

INFORMAZIONI GENERALI

SEDE

ROMA 28-30 Settembre 2017

C.O.N.I. - CENTRO DI PREPARAZIONE OLIMPICA GIULIO ONESTI

LARGO GIULIO ONESTI, 1 - ACQUA ACETOSA

SEGRETERIA

La Segreteria sarà in funzione presso la Sede del Congresso dalle ore 13.30 di Giovedì per tutta la durata del Congresso.

QUOTA DI ISCRIZIONE **entro il 30 Luglio 2017**

Soci S.I.C. SPORT, Soci FMSI, giovani Medici sotto i 30 anni	150,00
Specializzandi in Cardiologia e Medicina dello Sport	50,00
Non Soci	200,00
Infermieri - Fisioterapisti e Tecnici della Fisiopatologia cardiocircolatoria e perfusione cardiovascolare	30,00

oltre il 30 Luglio 2017

Soci S.I.C. SPORT, Soci FMSI, giovani Medici sotto i 30 anni	200,00
Specializzandi in Cardiologia e Medicina dello Sport	50,00
Non Soci	250,00
Infermieri - Fisioterapisti e Tecnici della Fisiopatologia cardiocircolatoria e perfusione cardiovascolare	50,00

Obbligatoria+ IVA 22%

L'iscrizione dà diritto:

- alla partecipazione ai lavori scientifici
- al kit congressuale
- all'attestato di partecipazione
- al coffee break

Colazione di lavoro	29/09/2017	20,00
Cena sociale	29/09/2017	60,00

INFORMAZIONI GENERALI

Iscrizione Corsi

Giovedì 28 Settembre ore 15.00-17.00 20 partecipanti € 40.00

1 - Corso – Interpretazione delle metodiche di imaging cardiovascolare (eco-cardiogramma, risonanza magnetica nucleare e TC coronarica) nell'atleta

Venerdì 29 Settembre ore 12.30-14.30 20 partecipanti € 40.00

2 - Corso – Interpretazione delle metodiche di imaging cardiovascolare (eco-cardiogramma, risonanza magnetica nucleare e TC coronarica) nell'atleta

Sabato 30 Settembre ore 13.00-18.00 25 partecipanti € 50.00

3 - Corso – Introduzione all'uso del defibrillatore automatico:
come riconoscere e trattare un arresto cardiaco

Obbligatoria+ IVA 22%

CREDITI FORMATIVI - ECM

Il Congresso è stato inserito nel Programma Nazionale di Educazione Medica Permanente del Ministero della Salute.

Sono stati richiesti i crediti per Medici, Infermieri, Fisioterapisti e Tecnici di cardiologia. **Qualora il congressista non partecipi ai lavori dell'intera giornata del Congresso, non avrà diritto ad acquisire alcun credito formativo.**

ACQUISIZIONE DEI CREDITI FORMATIVI

Per ottenere i crediti formativi è indispensabile:

- partecipare ai lavori dell'intera durata del Congresso;
- rispondere correttamente almeno al 75% dei quesiti;
- accertarsi che la rilevazione elettronica emetta il segnale acustico dell'avvenuta registrazione;
- riconsegnare, al termine del Congresso, alla Segreteria, i questionari ECM, le schede di valutazione dell'evento, debitamente compilati e firmati ed il badge magnetico.

INFORMAZIONI GENERALI

PARTECIPAZIONE

Si può accedere all'area congressuale, all'area espositiva e alle sedute scientifiche, solo se si è in possesso di una regolare iscrizione.

Per ragioni di sicurezza e di regolamento i badges devono essere sempre visibili durante il Congresso e gli avvenimenti serali.

In caso di smarrimento, sarà consegnato un nuovo badge previo pagamento di € 15,00; la stessa somma sarà addebitata qualora il badge non venga consegnato alla Segreteria a fine Congresso.

MODALITÀ DI ISCRIZIONE

Per aver diritto all'iscrizione è necessario inviare la scheda di iscrizione, debitamente compilata in ogni sua parte, e la corrispondente quota di adesione a:

CONGRESS LINE • Via Cremona, 19 - 00161 Roma entro il 30/07/17.

Il pagamento può essere effettuato tramite:

- assegno bancario o circolare allegato alla scheda di iscrizione
- bonifico bancario sul c/c n. 000029475288 intestato a CONGRESS LINE c/o Unicredit Banca - Agenzia: Roma Ferdinando di Savoia - Via Ferdinando di Savoia, 6 - IBAN IT83 R 02008 05240 000029475288

In caso di annullamento, comunicato alla Segreteria Organizzativa entro il **10/08/17**, la quota versata sarà restituita con una decurtazione del 50%. Gli annullamenti comunicati dopo tale data non daranno diritto ad alcun rimborso. Ogni eventuale cambiamento di intestatario di iscrizione al Congresso, comunicato 10 giorni prima, sarà soggetto ad una penale pari ad € 40,00 + IVA 22%.

POSTER

I lavori accettati verranno esposti nella sede congressuale unicamente in forma di Poster. I lavori premiati riceveranno un attestato di merito ed un premio in denaro nel corso della cerimonia di chiusura del Congresso.

Requisito fondamentale per l'accettazione è l'iscrizione al Congresso.

La grandezza massima del poster è 120x80.

ATTESTATI DI PARTECIPAZIONE

A tutti i partecipanti regolarmente iscritti che faranno richiesta alla Segreteria verrà rilasciato un attestato per i giorni di effettiva frequenza al Congresso.

CENTRO SLIDES

Tutte le sale saranno dotate di un videoproiettore collegato al PC. Per evitare problemi di interfaccia con il videoproiettore presente in sala e per non ostaco-

18° Congresso Nazionale SIC Sport

INFORMAZIONI GENERALI

Il susseguirsi delle relazioni **NON È ASSOLUTAMENTE CONSENTITO L'UTILIZZO DEL PROPRIO PC**. Il materiale da proiezione (usb o cd preparati con il programma Power Point per Windows) dovrà essere consegnato all'apposito ufficio proiezioni un'ora prima dell'inizio della Sessione.

ESPOSIZIONE TECNICO-SCIENTIFICA

Durante il Congresso verrà allestita un'esposizione tecnico-scientifica che sarà ufficialmente aperta alle ore 14.00 di Giovedì 28 Settembre 2017.

TELEFONI E VIDEOCAMERE

È proibito l'utilizzo dei cellulari all'interno delle sale. Inoltre è proibito fare riprese con videocamere e/o cellulari.

SISTEMAZIONE ALBERGHIERA

Coloro che desiderano prenotare l'albergo sono pregati di contattare la Segreteria Organizzativa Congress Line.

CATEGORIE HOTEL

	DUS	Doppia
****	151,00	161,00
****	74,00	
****	165,00	185,00
****	156,00	146,00
***	119,00	124,00
***	71,00	

I prezzi si intendono per camera, prima colazione e tasse incluse.
Tassa di soggiorno inclusa

Note

La Segreteria Scientifica ed Organizzativa si riserva il diritto di apportare al programma tutte le variazioni ritenute necessarie per ragioni scientifiche e/o tecniche.

Consiglio Direttivo SIC SPORT

PRESIDENTE

Antonio Pelliccia (Roma)

PAST PRESIDENT

Giuseppe Inama (Cremona)

VICE PRESIDENTE

Umberto Berrettini (Ancona)

SEGRETARIO GENERALE

Lucio Mos (San Daniele del Friuli)

TESORIERE

Giampiero Patrizi (Carpi)

CONSIGLIERI

Maurizio Contursi (Salerno)

Antonio D'Aleo (Catania)

Antonio Dello Russo (Milano)

Franco Giada (Mestre)

Francesco Graniero (San Daniele del F.)

Marco Pozzi (Ancona)

Riccardo Raddino (Brescia)

Patrizio Sarto (Treviso)

Francesco Torchia (Roma)

REVISORE DEI CONTI

Luigi Sciarra (Roma)

Delegati Regionali SIC SPORT

Lombardia

Claudio Pedrinazzi

Trentino

Annalisa Bertoldi

Liguria

Paolo Rossi

Piemonte

Fiorenzo Gaita

Veneto

Pietro Delise

Friuli

Francesco Graniero

Emilia Romagna

Giovanni Tortorella

Toscana

Franco Cecchi

Marche

Monica Tiberi

Lazio

Gerardo Ansalone

Basilicata

Francesco Miele

Campania

Maurizio Contursi

Puglia

Domenico Accettura

Calabria

Bruno Mazzei

Sicilia

Antonio D'Aleo

Sardegna

Enrico Cuozzo

**Il Congresso è stato realizzato con il contributo
non condizionato di:**

Gold Sponsor

**Boston
Scientific**

GE Healthcare



Medtronic
Further. Together

Silver Sponsor



CARDIOLINE



Johnson & Johnson

MEDA



Bronze Sponsor





SEGRETERIA ORGANIZZATIVA

CONGRESS LINE

Via Cremona, 19 - 00161 Roma

Tel. 06.44.24.13.43 • 06.44.29.07.83 • Fax 06.44.24.15.98

E-mail: congressline@congressline.net • www.congressline.net

PROVIDER ECM 2477

E-mail: Info@sicSPORT.it - soci@sicSPORT.it